

“*opinionway*”



OPEN SOCIETY
JUSTICE INITIATIVE

Graines
DE France

H U M A N
R I G H T S
W A T C H

Le contrôle d'identité

Mai 2014

Contact :

OpinionWay
15 Place de la République, 75003 Paris
Tel : 01 78 94 90 00



Méthodologie

Méthodologie



Rappel méthodologique :

✓ Etude réalisée auprès d'un échantillon de **2273 personnes**, représentatif de la population âgée de **18 ans et plus** et résidant en France. Echantillon constitué selon la méthode des quotas, au regard des critères de sexe, d'âge, de catégorie socioprofessionnelle, de catégorie d'agglomération et de région de résidence.



✓ Etude réalisée auprès d'un échantillon de **594 personnes** ayant fait l'objet d'un contrôle d'identité, issu d'un échantillon de **7556 personnes** représentatif de la population résidant en France âgée de **18 ans et plus**. Echantillon constitué selon la méthode des quotas, au regard des critères de sexe, d'âge, de catégorie socioprofessionnelle, de catégorie d'agglomération et de région de résidence.



✓ Echantillon interrogé par Internet sur système **CAWI** (Computer Assistance for Web Interview)



✓ Le terrain a été réalisé **du 5 février au 17 mars 2014**



✓ OpinionWay a réalisé cette enquête en appliquant les procédures et règles de la **norme ISO 20252**

Résultats

Tableaux de bord

Au cours des 12 derniers mois, sur 100 Répondants :

42% ont été en contact avec la police ou la gendarmerie

55% n'ont pas été en contact

Pour 20% ce fut à l'initiative de la police ou de la gendarmerie

Pour 24% ce fut à leur initiative

10% ont fait l'objet d'un contrôle d'identité

9% n'ont pas fait l'objet d'un contrôle d'identité

3% ont été contrôlé plusieurs fois

7% ont été contrôlé une fois

83% ont été contrôlé dans un véhicule

17% ont été contrôlés comme piétons

Les contrôlés selon les profils et situations

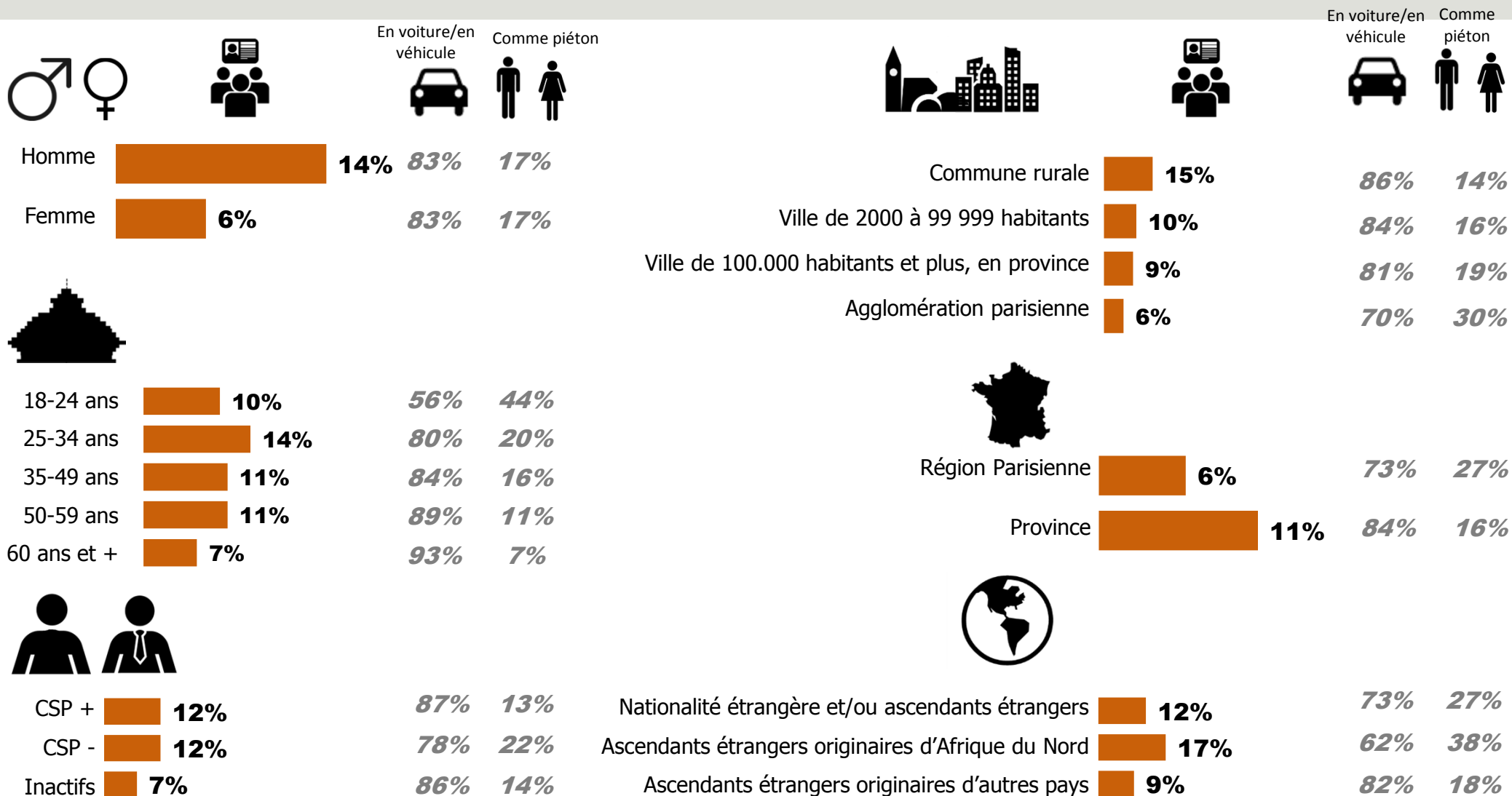

Répartition des contrôles

	Part dans la population	Taux d'individus contrôlés	Nombre de contrôles déclarés sur 12 mois	Répartition des contrôles
Sans ascendants d'origine étrangère	76%	9,7%	1,85	50,9%
Ascendants étrangers originaires d'Afrique du Nord	7%	17,4%	8,18	37,3%
Ascendants étrangers originaires d'autres pays	17%	8,73%	2,12	11,7%

Représentant environ 7% de la population, les individus déclarant avoir des ascendants d'Afrique du Nord sont à la fois les plus contrôlés en proportion, 17,5%, mais aussi et surtout parmi ceux-ci, 8,18 fois. Au final ils représentent environ 37% des contrôles

1

Opinion sur les forces de l'ordre

Opinion sur les forces de l'ordre



Q : A partir de votre propre expérience ou de ce que vous avez entendu dire, diriez-vous que... :

2273
personnes

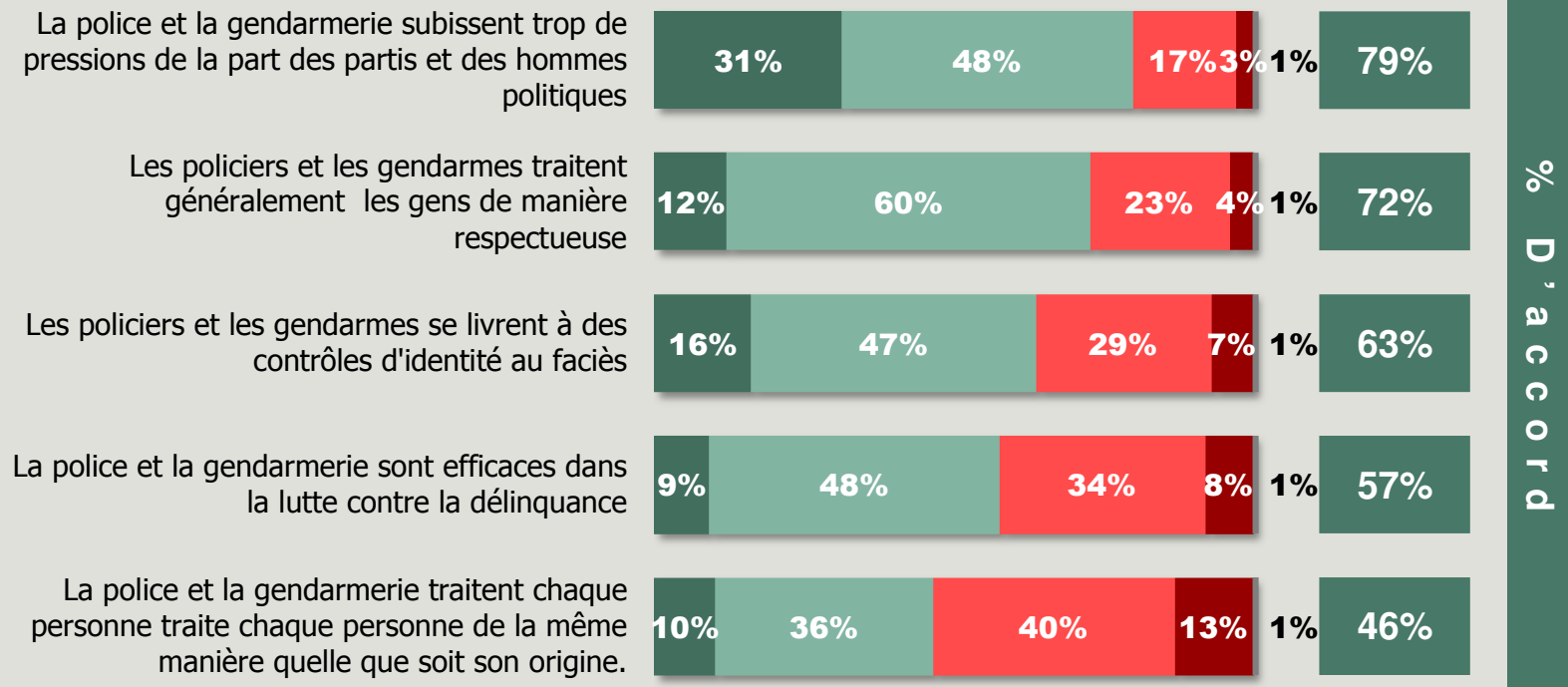

Tout à fait d'accord
 Plutôt d'accord
 Plutôt pas d'accord
 Pas du tout d'accord
 Ne se prononce pas

Témoin d'une attitude irrespectueuse des forces de l'ordre



2273
personnes

Q : Au cours des 12 derniers mois, avez-vous vu un policier ou un gendarme traiter quelqu'un de manière irrespectueuse ?

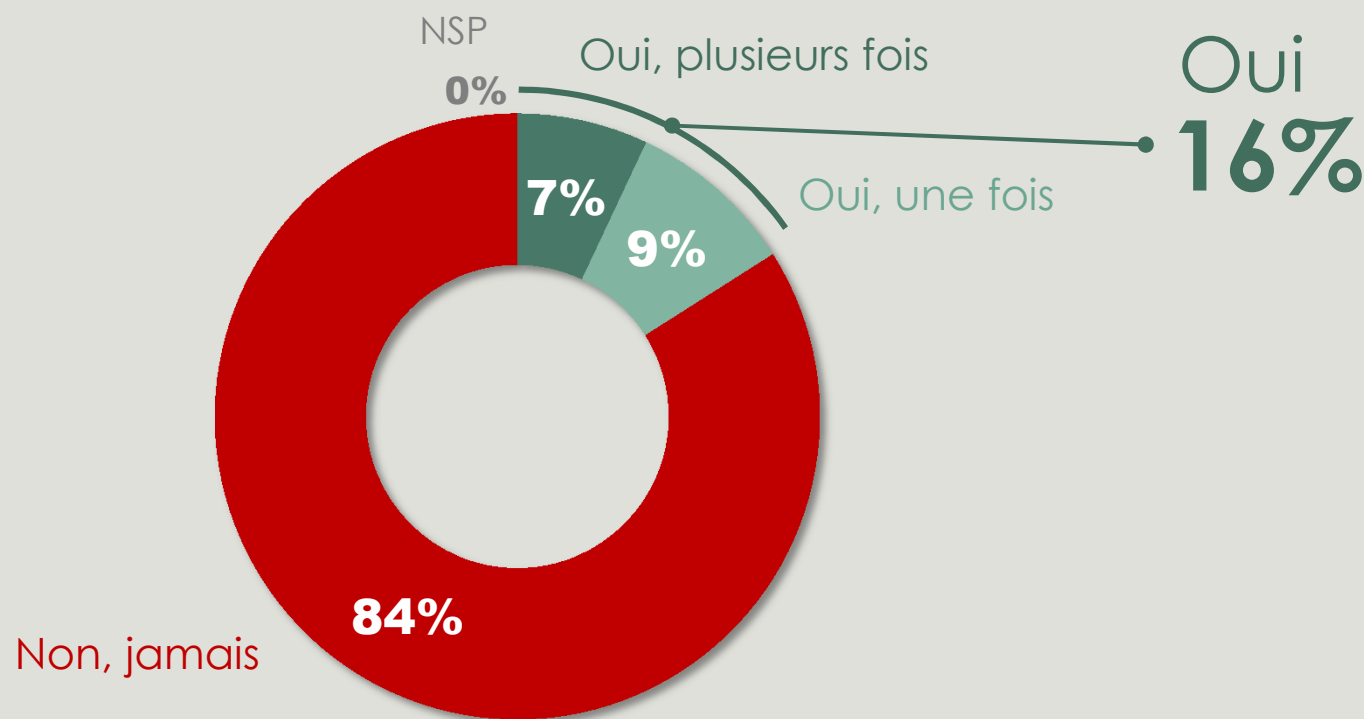

Connaissance d'un proche ayant été traité irrespectueusement



2273
personnes

Q : Au cours des 12 derniers mois, quelqu'un de votre connaissance ou de votre famille vous a-t-il raconté qu'un policier ou un gendarme l'avait traité de manière irrespectueuse ?

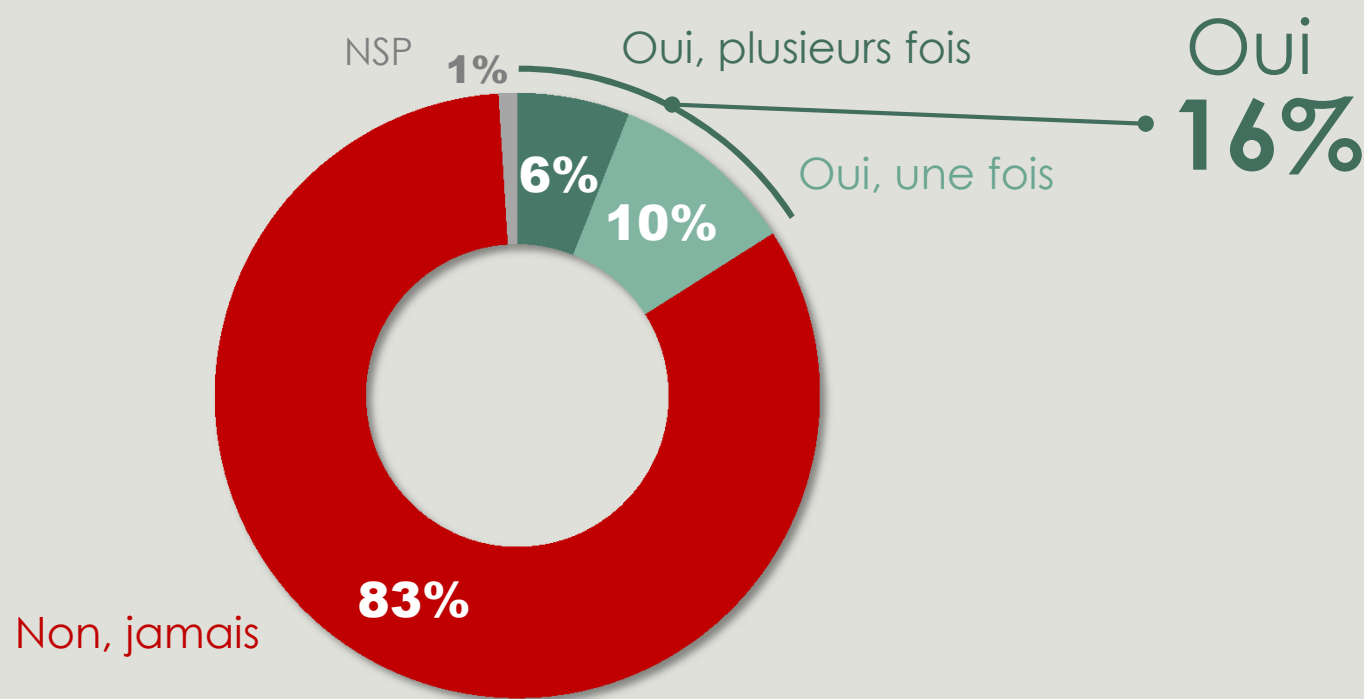

Confiance dans les forces de l'ordre



2273
personnes

Q : Aujourd'hui, diriez-vous que vous avez tout à fait confiance, plutôt confiance, plutôt pas confiance, pas confiance du tout dans la police ou la gendarmerie ?

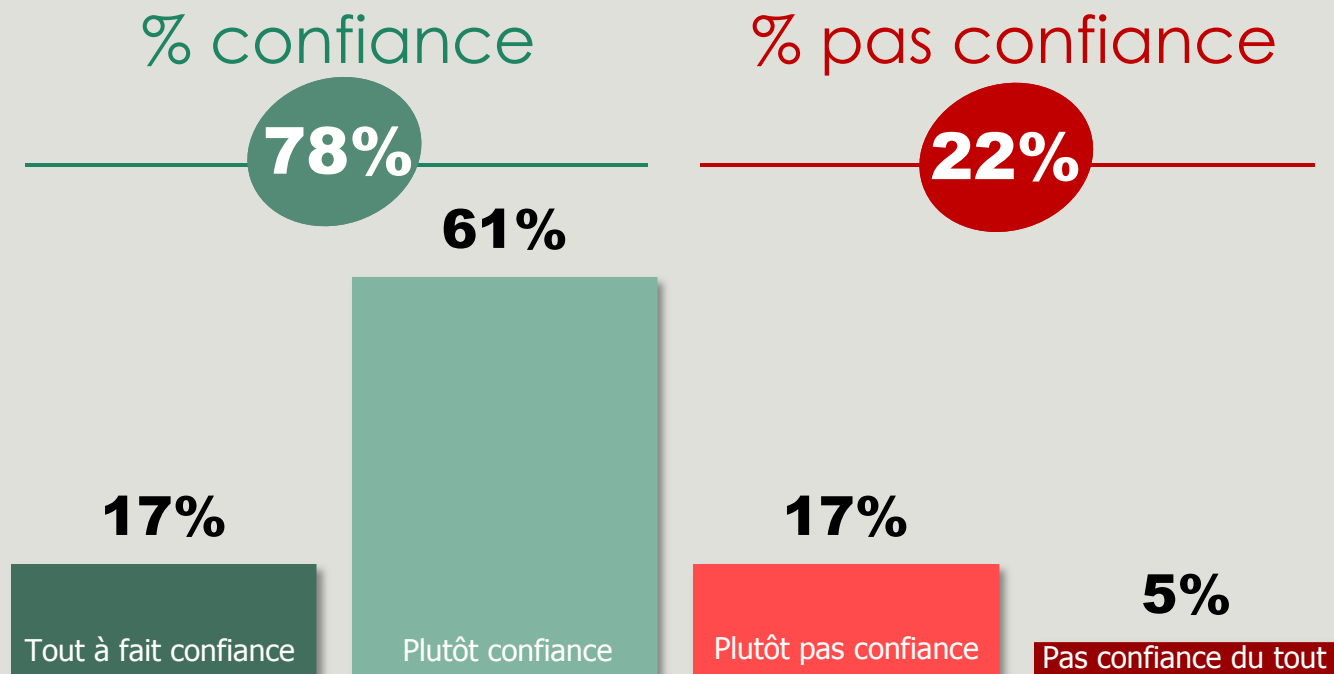

Ne se prononce pas : 0%

Contact avec les forces de l'ordre



2273
personnes

Q : Au cours des douze derniers mois, avez-vous ou non été en contact avec la police ou la gendarmerie et si oui, une ou plusieurs fois ?

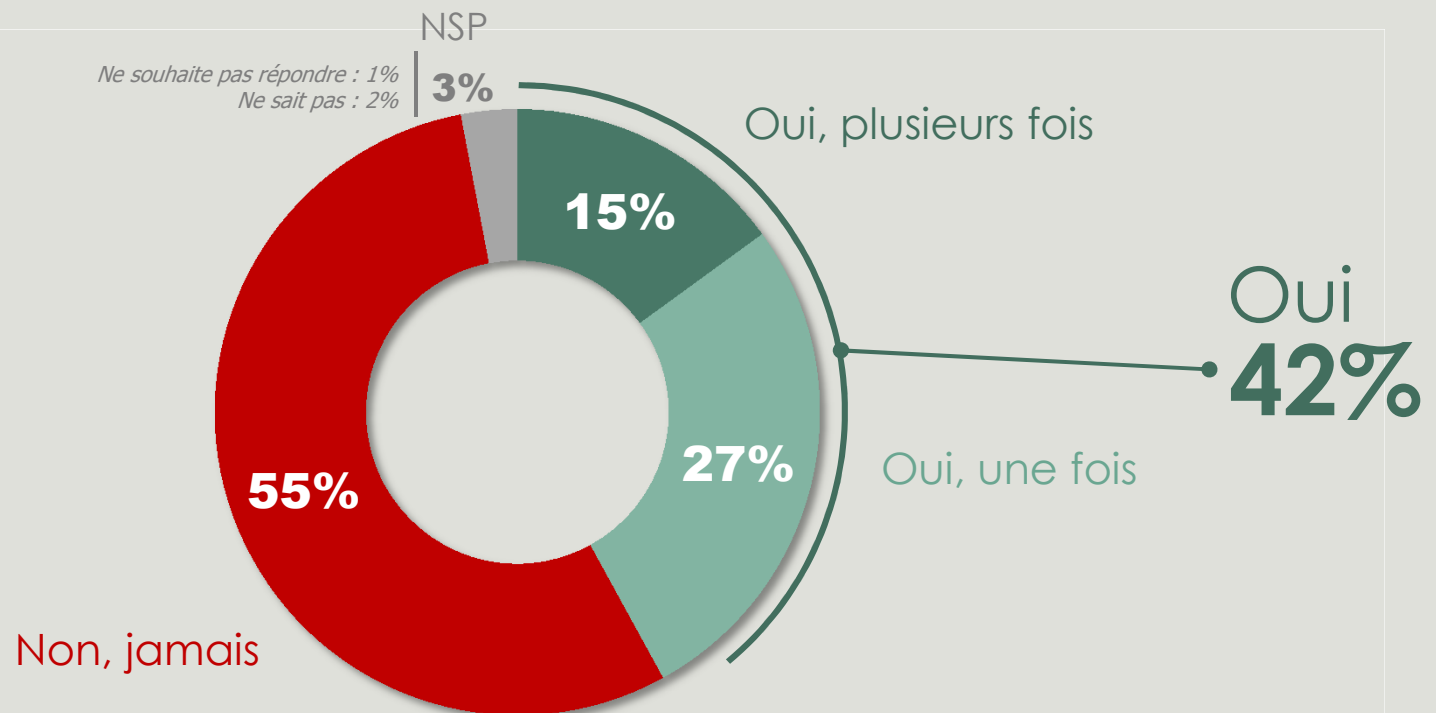

Circonstances des contacts avec les forces de l'ordre

A ceux qui ont été en contact avec la police ou la gendarmerie au cours des 12 derniers mois (42%)



1042

personnes

Q : Ce(s) contact(s) a/ont-t-il(s) eu lieu... ?

Plusieurs réponses possibles – Total supérieur à 100%

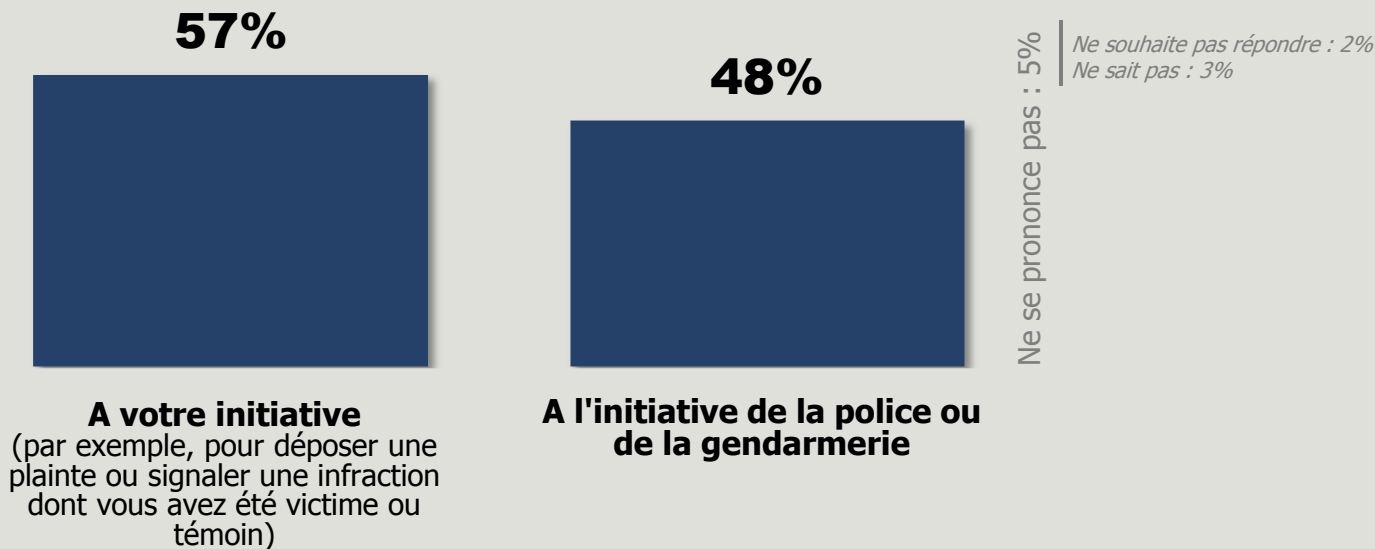

Contrôle d'identité lors des contacts à l'initiative des forces de l'ordre

A ceux qui ont été en contact avec la police ou la gendarmerie à l'initiative de la police ou de la gendarmerie (20%)



597
personnes

Q : Au cours des derniers 12 mois, avez-vous fait l'objet d'un contrôle d'identité par la police ou la gendarmerie ?

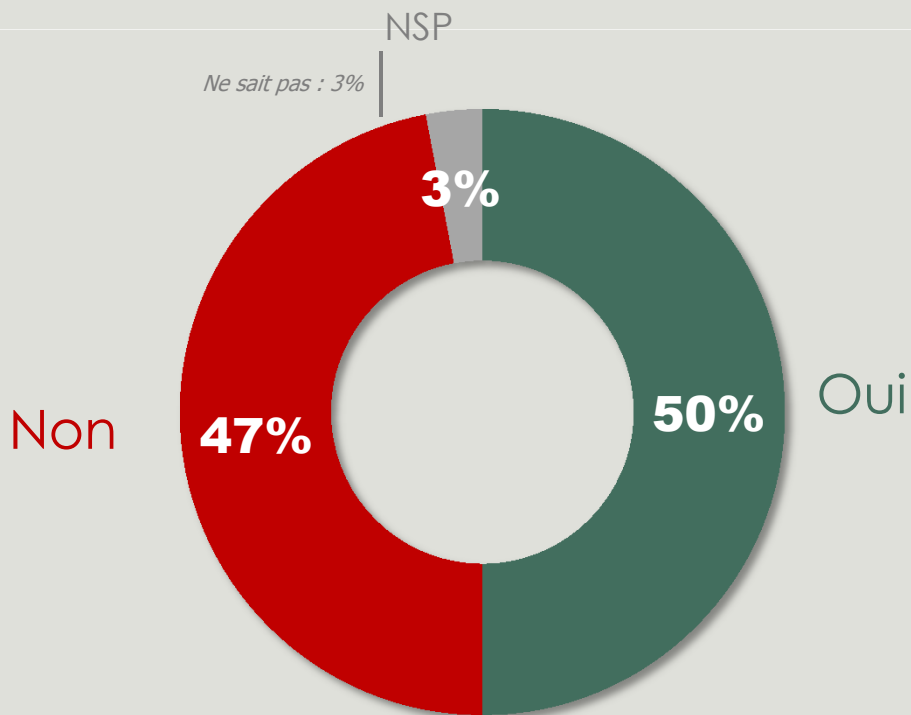

Opinion sur le rôle et l'impact du gouvernement



2273
personnes

Q15 : Diriez-vous que vous êtes tout à fait d'accord, plutôt d'accord, plutôt pas d'accord, pas du tout d'accord avec les affirmations suivantes :

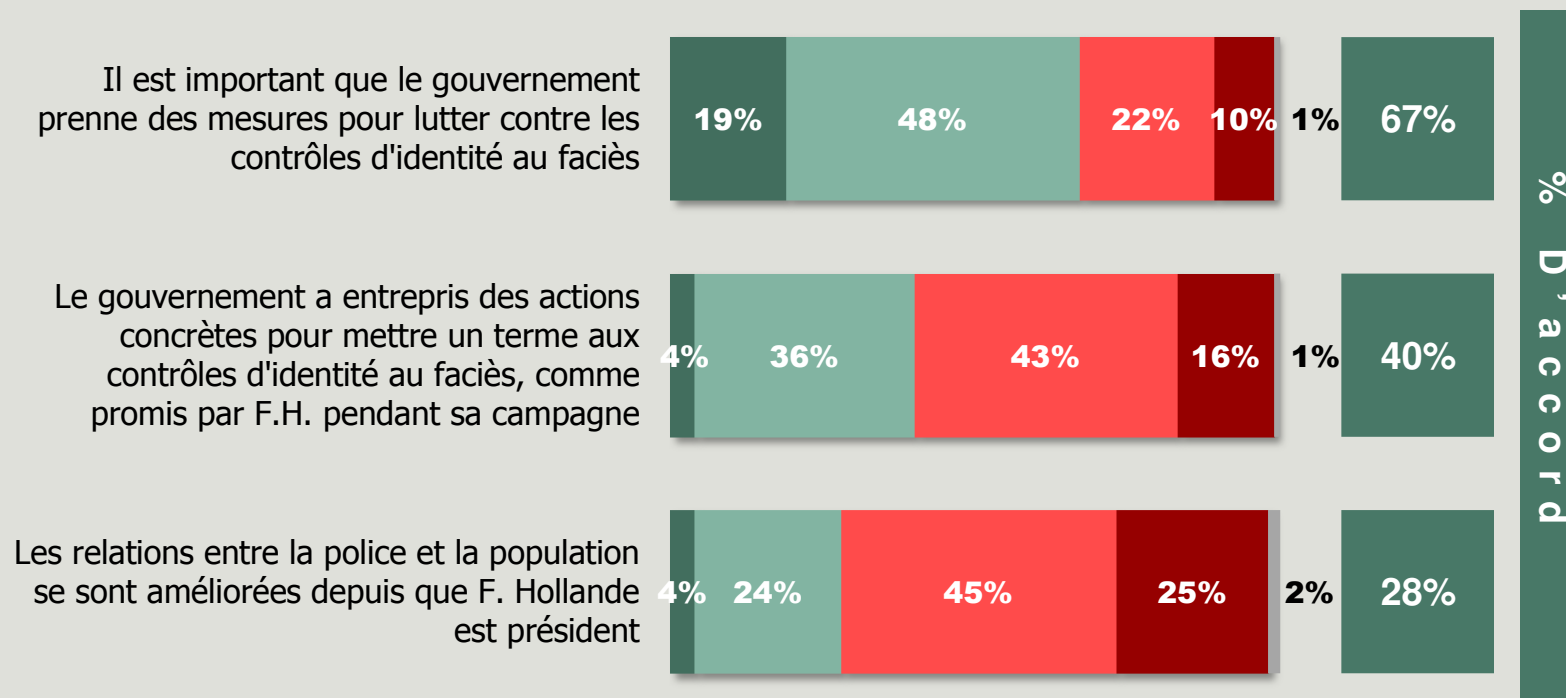

Tout à fait d'accord
 Plutôt d'accord
 Plutôt pas d'accord
 Pas du tout d'accord
 Ne se prononce pas

Opinion sur les mesures prises contre les contrôles au faciès

A ceux qui estiment que le gouvernement a entrepris des actions concrètes (40%)



Q : Diriez-vous de ces mesures qu'elles sont :

889
personnes

Plutôt négatives

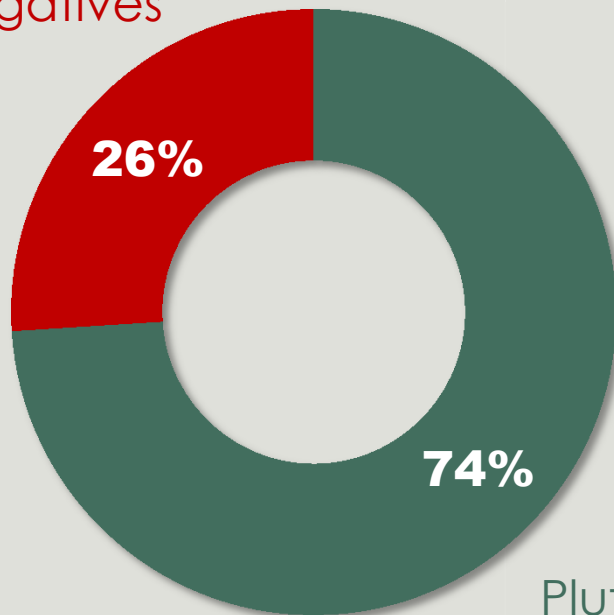

Plutôt insuffisantes

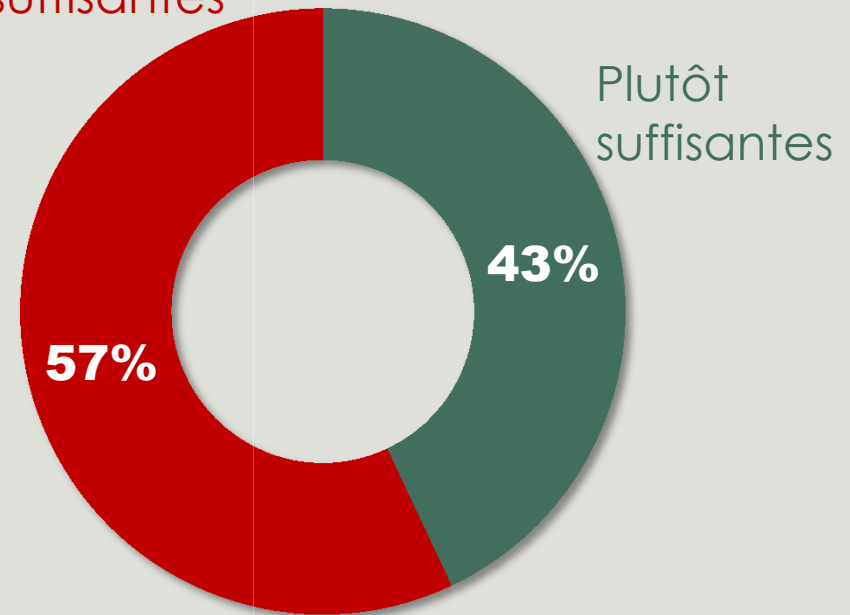

Plutôt positives

Plutôt
suffisantes

2

Focus sur les contrôles d'identité

Profil des personnes qui ont fait l'objet d'un contrôle d'identité

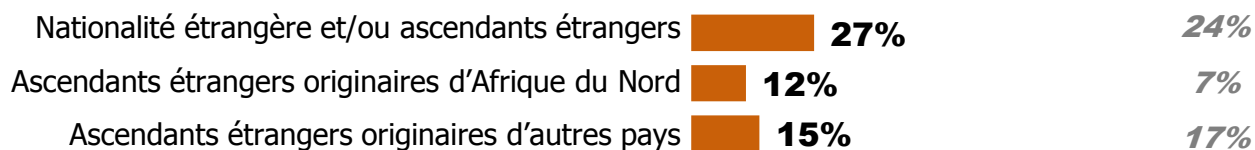
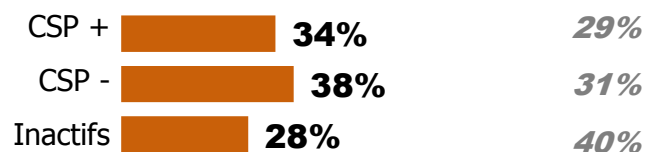
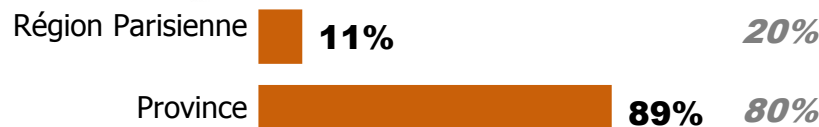
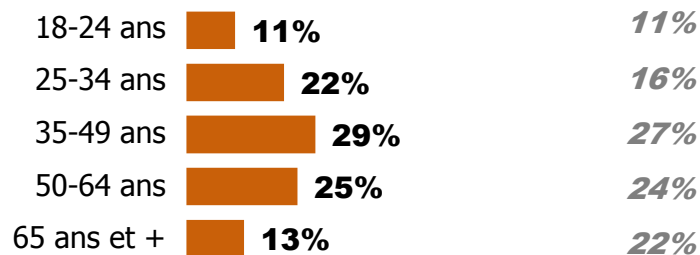
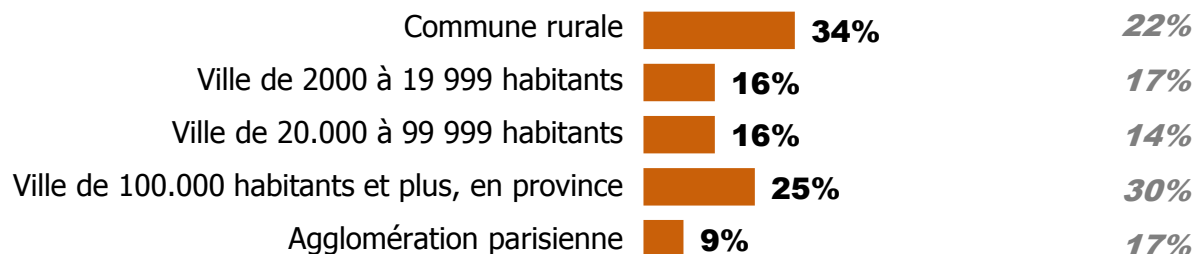
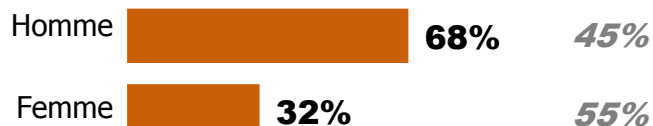

Nombre de contrôles d'identité en 1 an

A ceux qui ont fait l'objet d'un contrôle d'identité



594
personnes

Q : Au cours des douze derniers mois, combien de fois votre identité a-t-elle été contrôlée par la police ou la gendarmerie ?

Ne comptez pas les contrôles ' obligés ' : aéroport, passage de frontière, entrée d'un bâtiment officiel, contrôle de billets de transport, etc.

Nombre moyen de contrôle d'identité au cours des douze derniers mois

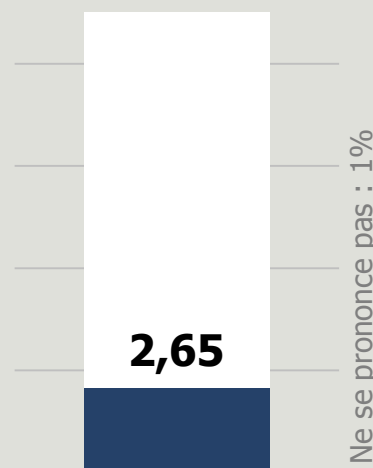

	TOTAL	Sexe		Âge					Catégorie d'agglomération			
		Homme	Femme	18-24 ans	25-34 ans	35-49 ans	50-59 ans	60 ans et plus	Commune rurale	2000 à 99 999 hab.	100 000 et + hab.	Paris et RP
Nombre moyen de contrôle d'identité	2,65	3.16	1.56	1.72	5.40	2.47	1.64	1.33	3.77	1.77	2.62	1.58

	TOTAL	Etrangers ou ascendants étrangers			
		Répondants n'ayant pas d'ascendant étranger	Etranger ou ascendants étrangers	dont ascendants originaires d'Afrique du nord	dont autre origine des ascendants
Nombre moyen de contrôle d'identité	2,65	1.85	4.76	8.18	2.12

Nombre de contrôles d'identité en 1 an

A ceux qui ont fait l'objet d'un contrôle d'identité



594
personnes

Q : Au cours des douze derniers mois, combien de fois votre identité a-t-elle été contrôlée par la police ou la gendarmerie ?

Ne comptez pas les contrôles ' obligés ' : aéroport, passage de frontière, entrée d'un bâtiment officiel, contrôle de billets de transport, etc.

Nombre moyen de contrôle d'identité au
cours des douze derniers mois

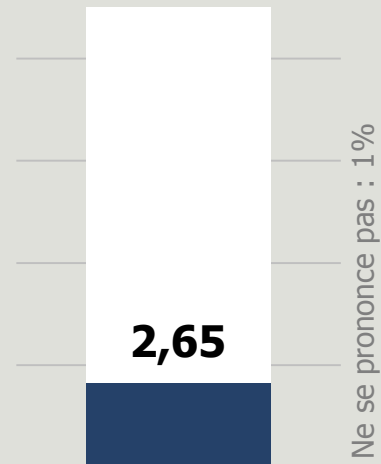

	Discrimination perçue lors du contrôle			
	TOTAL	Lié discrimination	Lié comportement	Contrôle routier de routine
Nombre moyen de contrôle d'identité	2,65	10.64	2.27	2.70

Environnement du dernier contrôle d'identité

A ceux qui ont fait l'objet d'un contrôle d'identité



594
personnes

Q : La dernière fois que vous avez fait l'objet d'un contrôle d'identité, vous vous trouviez... ?

Ne comptez pas les contrôles 'obligés' : aéroport, passage de frontière, entrée d'un bâtiment officiel, contrôle de billets de transport, etc.

ST Voiture/Moto/Vélo

83%

ST Piétons

17%

Raison présumée du contrôle d'identité

A ceux qui ont fait l'objet d'un contrôle d'identité



594

personnes

Q : Pour quelles raisons pensez-vous avoir été contrôlé par les policiers ou les gendarmes ?

Plusieurs réponses possibles – Total supérieur à 100%

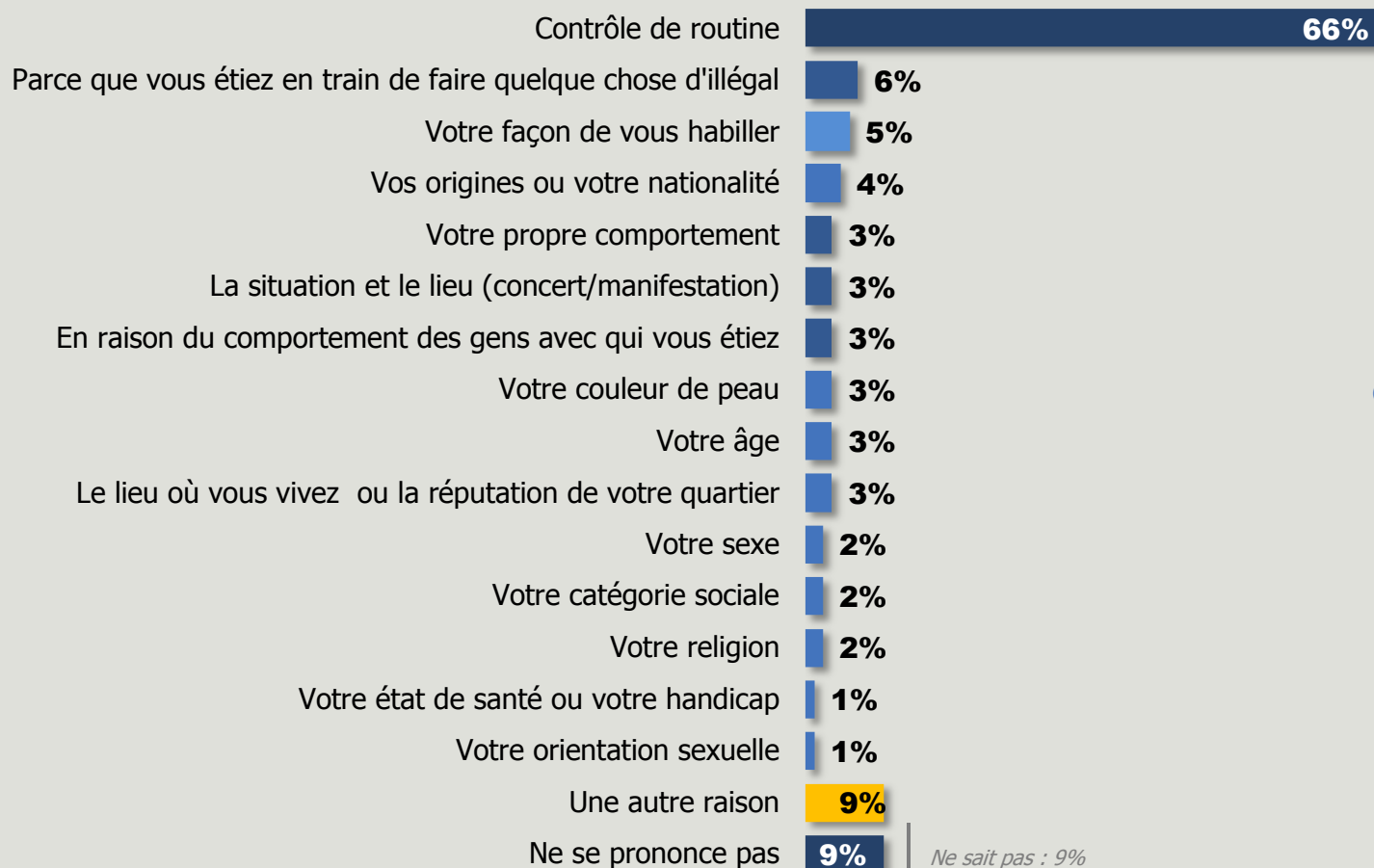

Ne sait pas : 9%

% Lié au
comportement
13%

% Lié à une
discrimination perçue
12%

Déroulement du dernier contrôle d'identité

A ceux qui ont fait l'objet d'un contrôle d'identité



Q : Lors de votre dernier contrôle d'identité... :

594
personnes

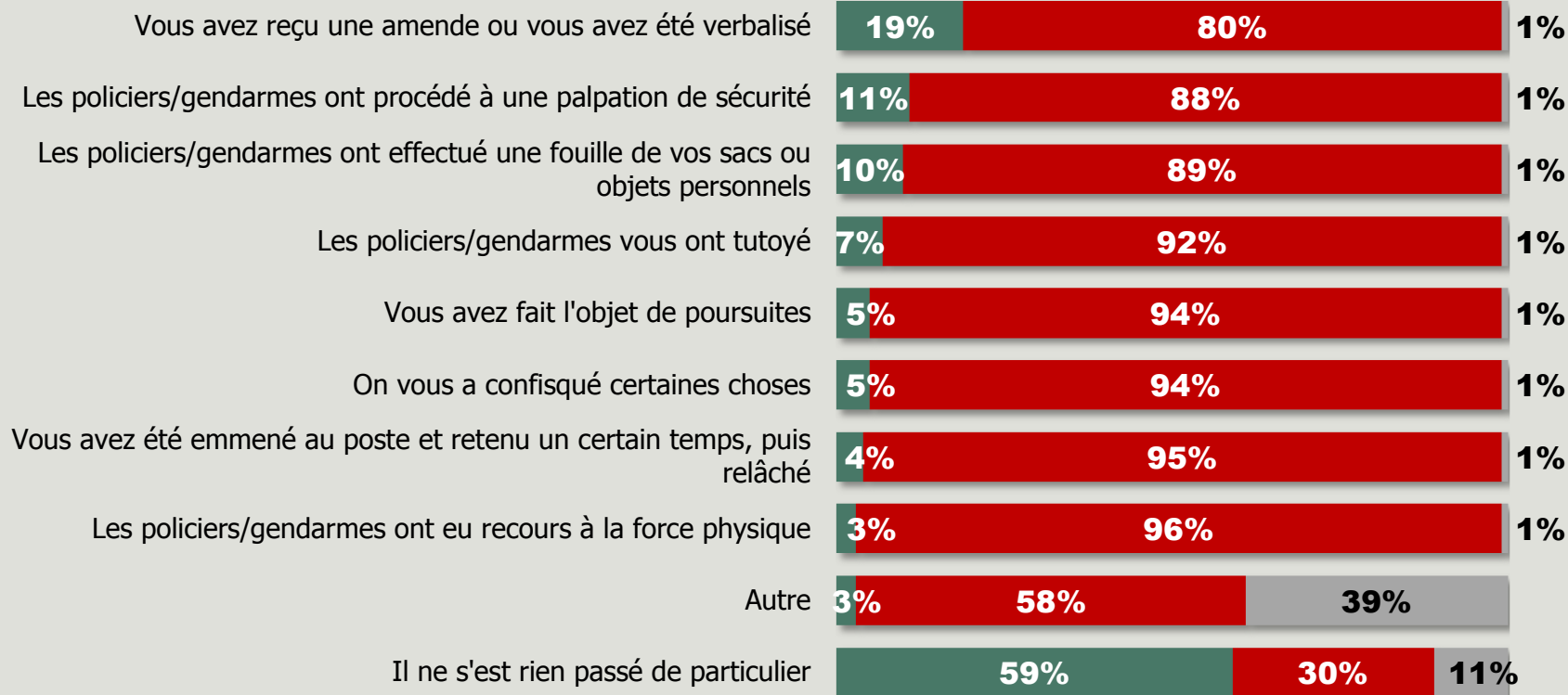

Oui

Non

Ne se prononce pas

Opinion sur la manière dont le contrôle d'identité s'est déroulé

A ceux qui ont fait l'objet d'un contrôle d'identité



Q : Lors de votre dernier contrôle d'identité, diriez-vous... :

594
personnes

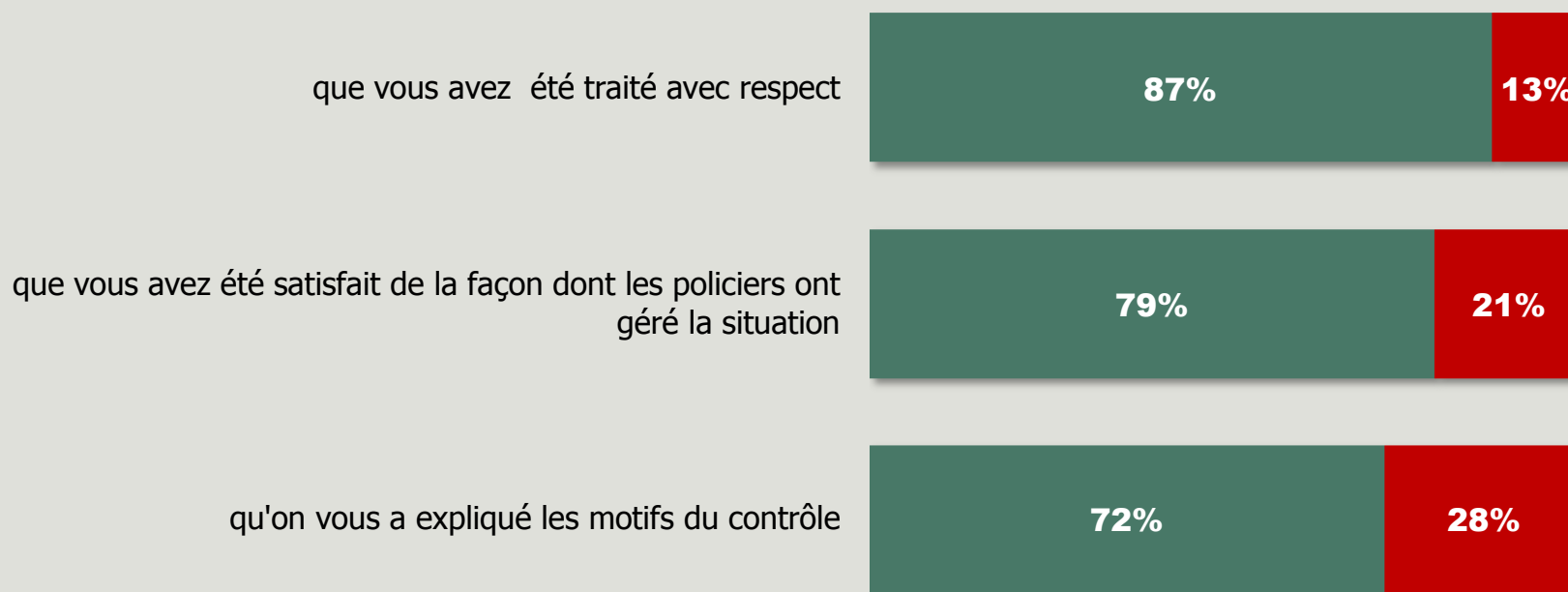

Oui



Non



Ne se prononce pas

Démarches effectuées suite au dernier contrôle

A ceux qui ont fait l'objet d'un contrôle d'identité



594
personnes

Q : Au cours des 12 derniers mois, à la suite du contrôle dont vous avez parlé, avez-vous effectué des démarches auprès de l'une des administrations ou organisations suivantes pour vous plaindre ou dénoncer des comportements ?

Auprès...

Plusieurs réponses possibles – Total supérieur à 100%

